PROSPEKT
MITSUBISHI SPACE STAR

MITSUBISHI MOTORS
Drive your Ambition

Auto Gysi Hausen
Hauptstrasse 9 | 5212 Hausen | 056 / 460 27 27 | autogysi.ch

Die Ausstattung Ihres Mitsubishis kann je nach gewähltem Fahrzeugtyp und ausgesuchten Ausstattungsoptionen von den Abbildungen in dieser Broschüre abweichen.

INHALT

04 **DER AGILE CITY-FLITZER**
Sportliches Design und kleiner Wendekreis

06 **GERINGER VERBRAUCH**
Hohe Treibstoffeffizienz und hilfreicher ECO-Drive-Assistant

08 **MODERNES INTERIEUR**
Ergonomische Sitze und umfassende Konnektivität

10 **UMFASSENDE SICHERHEIT**
Optimaler Schutz durch Airbags und aktive Fahrerassistenzsysteme

12 **SO INDIVIDUELL WIE SIE**
Umfangreiche Farbpalette gepaart mit stilvollen Sitzbezügen und Rädern

14 **SPACE STAR ENTRY UND PURE**
Attraktiver Einstieg oder pures Vergnügen?

LIEBE LESERINNEN UND LESER

Wir danken Ihnen für Ihr Interesse am Mitsubishi Space Star. Ich verspreche Ihnen, dass Sie von der Kombination aus japanischer Präzisionsarbeit und modernster Technologie begeistert sein werden.

Mitsubishi ist es gelungen, die bekannten Werte von Zuverlässigkeit und Qualität mit einem frechen und sportlichen Design zu vereinen. Bewusst wurde darauf geachtet, ein Fahrzeug zu entwickeln, das hohe Ansprüche erfüllt und dennoch erschwinglich ist.

Die kompakten Aussenmasse des flinken Flitzers kommen im urbanen Raum besonders gut zur Geltung. Und gut geschützt sind Sie obendrein. Eine Vielzahl an Sicherheits-Assistenten schützen die Insassen vor Gefahren.

Entdecken Sie auf den kommenden Seiten die vielen genialen Details des Space Star. Weiterführende Informationen finden Sie auf unserer Website mitsubishi-motors.ch oder bei Ihrem Mitsubishi Partner.

Bernd Hoch, Managing Director
MM Automobile Schweiz AG

16 **SPACE STAR VALUE UND STYLE**
Preis-Leistungs-Sieger oder Stylingikone?

18 **SPACE STAR DIAMOND**
Eine gute Wahl: Topausstattung mit modernen Sicherheitsassistenten

20 **PASSENDES ZUBEHÖR**
Protect-Packages und Zierelemente für mehr Komfort, Sicherheit und Stil

25 **GENIALE KONDITIONEN**
Massgeschneiderte Leasinglösungen und erstklassiger Versicherungsschutz

26 **PIONIERGEIST**
Bahnbrechende Erfindungen und Zuverlässigkeit – seit über 100 Jahren

DER AGILE CITY-FLITZER PRAKTISCH UND SCHICK

Der sportliche Space Star hält, was sein attraktives Äusseres verspricht. Er ist flink und bringt jede Menge Schwung in den Alltag. Dank seiner modernen Motorentechnik, die unter anderem auch zu einem tiefen Treibstoffverbrauch führt, erfüllt der Space Star die Vorgaben für die Energieeffizienz-Kategorie A.

SPORTLICHES DESIGN

Der Space Star wirkt sehr dynamisch: von der schicken Front mit markentypischem DYNAMIC SHIELD bis hin zum sportlich gestalteten Heck.

LED-SCHEINWERFER

Die ab den Versionen Style und Diamond serienmässig verbauten LED-Scheinwerfer garantieren eine noch optimalere Ausleuchtung der Strasse.

LED-RÜCKLEUCHTEN

Das attraktive Scheinwerfer-Design findet mit den LED-Lichtern am Heck seine Fortsetzung und verleiht dem Space Star nicht nur optisch mehr Aufmerksamkeit sondern sorgt für zusätzliche Sicherheit.

ASSISTENZSYSTEME

Neben serienmässigen Front-, Seiten- und Kopfairbags tragen unter anderem das Auffahrwarnsystem mit Fussgängererkennung, die Spurverlassenswarnung und der Fernlicht-Assistent zu Ihrer Sicherheit bei.

KLEINER WENDEKREIS

Mit einem Radius von 4.6 Metern zählt der Wendekreis des Space Star zu den Kleinsten in seinem Segment. Die kompakten Aussenmasse stellen besonders bei engen Parklücken einen Vorteil dar.

GERINGER VERBRAUCH
MODERN UND EFFIZIENT

Ob Sie zur Arbeit pendeln, in der Stadt einkaufen oder durch die Landschaft reisen, Sie werden sportliches Handling und hervorragende Manövrierfähigkeit geniessen. Wählen Sie zwischen einem 1.0-Liter- oder 1.2-Liter-MIVEC*-Motor mit drei Zylindern.

* Mitsubishi Innovative Valve timing Electronic Control system

DAS STUFENLOSE CVT-AUTOMATIKGETRIEBE (OPTIONAL)

Das CVT-Automatikgetriebe sorgt für optimale Drehzahlen und geringen Treibstoffverbrauch. Sie geniessen sanftes Beschleunigen und Abbremsen sowie effizient gewählte Übersetzungen unter allen Fahrbedingungen. Der Space Star vermittelt so jederzeit ein angenehmes Fahrgefühl.

ECO-DRIVE-ASSISTANT

Sie haben immer im Blick, wie ökonomisch Sie unterwegs sind: Der ECO-Drive-Assistant veranschaulicht dies anhand einer Anzeige im Kombiinstrument.

START-STOPP-AUTOMATIK

Das Start-Stopp-System (AS&G) schaltet den Motor bei Stillstand automatisch aus und reduziert auf diese Weise Verbrauch und CO_2-Emissionen. Alle elektronischen Systeme bleiben dabei eingeschaltet. Beim Anfahren startet der Motor ohne Verzögerung.

MODERNES INTERIEUR
FUNKTIONAL UND VARIABEL

Innen ist der Space Star ganz auf die Bedürfnisse der Insassen ausgerichtet. Ergonomische Sitze, clever angeordnete Stauräume und modernste Technologie im Cockpit gestalten Ihre Fahrt angenehm und Sie profitieren von umfassender Konnektivität. Die einzeln umklappbaren Rücksitzlehnen ermöglichen vielfältige Transportmöglichkeiten.

Sitzbezüge: Stoff/synthetisches Leder, Schwarz

KLIMAANLAGE & BEHEIZBARE VORDERSITZE

Mit der serienmässigen Klimaanlage, in den Ausstattungslinien Style und Diamond sogar Klimaautomatik, behalten Sie immer einen kühlen Kopf. An kalten Tagen sorgt bei den Ausstattungslinien Value, Style und Diamond die integrierte Sitzheizung für zusätzlichen Komfort.

MULTIFUNKTIONSLENKRAD MIT LEDEREINFASSUNG

Das Multifunktionslenkrad ermöglicht Ihnen die Bedienung unterschiedlicher Funktionen, ohne dass Sie die Hände vom Lenkrad nehmen müssen. So lassen sich beispielsweise die Lautstärke des Radios, die Bluetooth®-Freisprecheinrichtung oder der Tempomat ganz unkompliziert einstellen.

MITSUBISHI GLOBAL NAVIGATION SYSTEM

Das Mitsubishi Global Navigation (MGN) System führt Sie zielgenau an Ihre Wunschdestination. Dank DAB+, Apple CarPlay™ und Android Auto™ müssen Sie unterwegs nicht auf Ihre Lieblingsmusik verzichten und erhalten stets die aktuellen Verkehrsmeldungen. Die Kompatibilität mit Apple CarPlay™ und Android Auto™ bietet komfortablen Zugang zu den Inhalten Ihres Smartphones über das Touchscreen Display.

STILVOLLE EINRICHTUNG

Je nach Ausstattungslinie verfügt der neue Space Star über hochwertige Sitzbezüge aus Stoff und synthetischem Leder. Ergänzend dazu tragen Armlehnen und Stoffeinsätze in den Türen, sowie weitere Elemente in Carbon-Optik zur guten Atmosphäre im Interieur bei.

UMFASSENDE SICHERHEIT SCHÜTZEND UND STABIL

Die Sicherheit der Insassen des Space Star wird durch fortschrittliche aktive Sicherheitseinrichtungen und Fahrerassistenzsysteme gewährleistet.

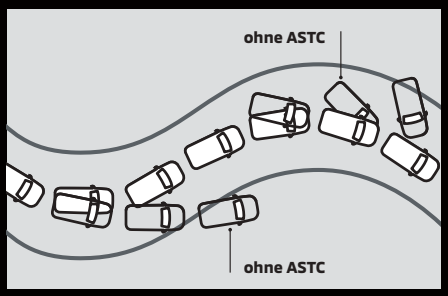

STABILITÄTS- UND TRAKTIONSKONTROLLE

Auf kurvigen Strassen behält der Space Star dank der aktiven Stabilitäts- und Traktionskontrolle (ASTC) stets die Spur. Die ASTC analysiert mit den integrierten Sensoren die Bewegungen des Fahrzeuges und greift ein, wenn die Räder ins Rutschen kommen würden.

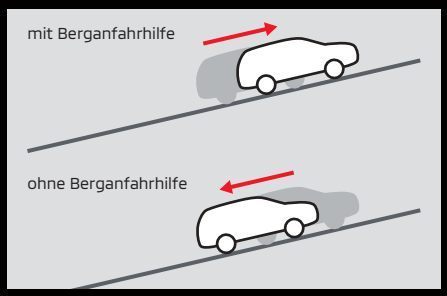

BERGANFAHRHILFE (HSA)

Wenn Sie die Bremse an Steigungen lösen, verlängert die serienmässige Berganfahrhilfe die Bremswirkung um zwei Sekunden, um ein eventuelles Zurückrollen zu verhindern und so ein leichteres Anfahren zu ermöglichen.

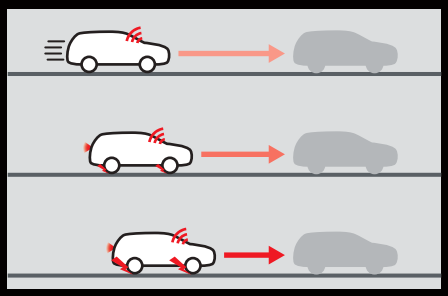

AUFFAHRWARNSYSTEM (FCM)

Das Auffahrwarnsystem erkennt Hindernisse vor dem Fahrzeug und aktiviert bei Bedarf selbstständig den Bremsvorgang.

AIRBAGS

Eine Vielzahl an Airbags schützt die Insassen im Falle einer Kollision. Vorne entfalten sich Front- und Seiten-Airbags, entlang der Scheiben sorgen Kopf-Airbags für den bestmöglichen Schutz. Damit sind die Passagiere auch bei seitlichen Kollisionen geschützt.

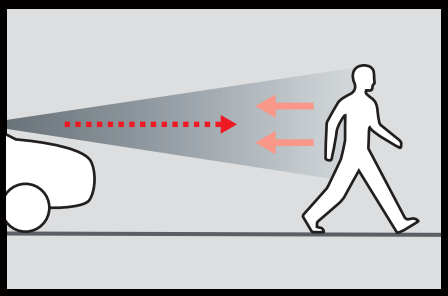

FUSSGÄNGERERKENNUNG

Die Fussgängererkennung ist ein Bestandteil des Auffahrwarnsystems und registriert, wenn ein Fussgänger unvermittelt auf die Fahrbahn läuft. Das System gibt ein Signal ab und führt automatisch eine Notbremsung durch, sofern der Fahrer nicht schnell genug bremst.

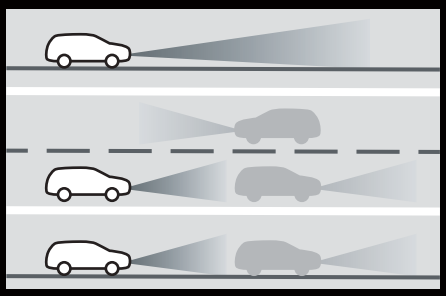

FERNLICHT-ASSISTENT (AHB)

Der Fernlicht-Assistent unterstützt den Fahrer bei Nachtfahrten und blendet je nach Verkehrssituation automatisch auf oder ab. So fahren Sie immer mit der bestmöglichen Ausleuchtung der Strasse, ohne andere Verkehrsteilnehmer zu blenden.

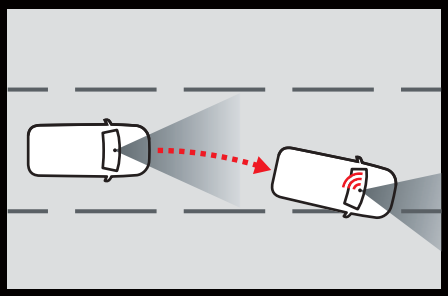

SPURVERLASSENSWARNUNG (LDW)

Die Spurverlassenswarnung warnt den Fahrer durch optische und akustische Signale, wenn das Fahrzeug ungeplant von der Fahrspur abzukommen droht.

SO INDIVIDUELL WIE SIE

Wählen Sie aus den neun Aussenfarben Ihren Favoriten für den Space Star aus.

WHITE
Solid (W19)

TITANIUM GREY
Metallic (U17)

CERULEAN BLUE
Metallic (T69)

SITZBEZÜGE

ENTRY UND PURE
Stoff
Schwarz

PURE CVT UND VALUE
Stoff mit Ziernaht
Schwarz

STYLE UND DIAMOND
Stoff/synthetisches Leder
Schwarz

WHITE DIAMOND Neu
Premium-Metallic (W85)

COOL SILVER
Metallic (A66)

BLACK
Metallic (X08)

SAND YELLOW Neu
Metallic (Y35)

RED
Metallic (P19)

RED WINE
Pearl (P57)

RÄDER

ENTRY UND PURE
14" Stahlfelgen mit Radzierblenden
Reifen 165/65R14

VALUE
14" Alufelgen
Reifen 165/65R14

STYLE UND DIAMOND
15" Alufelgen
Reifen 175/55R15

SPACE STAR ENTRY
ATTRAKTIVER EINSTIEG

Cerulean Blue Metallic (T69)

AUSSTATTUNGSHIGHLIGHTS

- Airbags: Front, Seite, Kopf vorne
- Aussenspiegel elektrisch verstellbar
- Berganfahrhilfe
- Fensterheber vorne elektrisch
- Klimaanlage
- Licht- und Regensensor
- Multi-Informationsdisplay

SPACE STAR PURE
FÜR PURES VERGNÜGEN

Red Metallic (P19)

AUSSTATTUNGSHIGHLIGHTS

ergänzend zu Entry

- Radio DAB+
- USB-Anschluss
- Kombiinstrument in Carbon-Optik
- Gepäckraumabdeckung und -beleuchtung
- Start-Stopp-Automatik
- Zentralverriegelung mit Funkfernbedienung
- Fensterheber hinten elektrisch[1]
- Rückleuchten mit LED-Technologie[1]
- Türeinsätze in Carbon-Optik und Stoff[1]
- Vorbereitung für Anhängerkupplung[1]

[1] Pure 1.2 CVT

SPACE STAR VALUE
GENIAL IN PREIS UND LEISTUNG

White Diamond Premium-Metallic (W85)

AUSSTATTUNGSHIGHLIGHTS

ergänzend zu Pure CVT

- 14" Aluräder
- Sitzheizung vorne
- Tempomat
- Bluetooth®-Schnittstelle mit Freisprecheinrichtung
- Multifunktionslenkrad
- Aussenspiegel elektrisch beheizbar
- Lenkrad und Schaltknauf mit Ledereinfassung

SPACE STAR STYLE
FÜR ÜBERZEUGTE STILISTEN

Sand Yellow Metallic (Y35)

AUSSTATTUNGSHIGHLIGHTS

ergänzend zu Value

- 15" Aluräder
- LED-Scheinwerfer
- Mitsubishi Global Navigation System (MGN)
- Sitzbezüge: Stoff/synthetisches Leder
- Klimaautomatik
- Ablagebox im Gepäckraumboden
- Mittelarmlehne Fahrersitz[1]
- Nebelscheinwerfer

[1] Style 1.2 CVT

SPACE STAR DIAMOND
TOPAUSSTATTUNG

Titanium Grey Metallic (U17)

AUSSTATTUNGSHIGHLIGHTS

ergänzend zu Style CVT

- Auffahrwarnsystem (FCM) mit Fussgängererkennung
- Fernlicht-Assistent (AHB)
- Spurverlassenswarnung (LDW)
- Kühlergrill mit roten Zierstreifen

PASSENDES ZUBEHÖR

Gestalten Sie Ihren Space Star noch exklusiver: Optik, Sicherheit und Komfort lassen sich mit dem passenden Zubehör optimieren. Unsere Protect-Packages bieten nützlichen Mehrwert für Ihren Space Star.

STYLING-ELEMENTE

Individualisieren Sie das Design Ihres Space Star bis ins Detail mit unseren vielfältigen Styling-Elementen.

PROTECT-PACKAGE 1

- Schutzfolie Heckstossstange
- Autoapotheke
- Laderaumwanne
- Sicherheitsweste
- Teppichsatz oder Gummimatten

PROTECT-PACKAGE 2

- Einstiegsleisten Edelstahl
- Schutzfolie Heckstossstange
- Autoapotheke
- Laderaumwanne
- Sicherheitsweste
- Teppichsatz oder Gummimatten

AUSSTATTUNG

				ENTRY	PURE	VALUE	STYLE	DIAMOND
MOTOR	**GETRIEBE**	**TREIBSTOFF**	**PS**					
1.0 MIVEC	5-Gang, manuell	Benzin	71	■	■	–	–	–
1.2 MIVEC	5-Gang, manuell	Benzin	80	–	–	■	■	–
1.2 MIVEC	CVT Automat	Benzin	80	–	○	○	○	■
GARANTIE								
5 Jahre Herstellergarantie				■	■	■	■	■
2 Jahre Anschlussgarantie (max. 150'000 km)				○	○	○	○	○
AUSSENFARBEN								
Lackierung Metallic / Pearl				○	○	○	○	○
Lackierung White Diamond Premium-Metallic				○	○	○	○	○
SICHERHEIT								
Airbag Beifahrer deaktivierbar				■	■	■	■	■
Airbags: Front, Seite, Kopf vorne				■	■	■	■	■
Assistenzsysteme	Auffahrwarnsystem (FCM) mit Fussgängererkennung			–	–	–	–	■
	Berganfahrhilfe (HSA)			■	■	■	■	■
	Bremsassistenzsystem			■	■	■	■	■
	Fernlicht-Assistent (AHB)			–	–	–	–	■
	Spurverlassenswarnung (LDW)			–	–	–	–	■
Heckscheibenheizung				■	■	■	■	■
Heckscheibenwischer mit Intervallschaltung und Scheibenwaschanlage				■	■	■	■	■
ISOFIX-Kindersitzbefestigungen hinten, äussere Sitzplätze				■	■	■	■	■
Kindersicherung an den hinteren Türen				■	■	■	■	■
Leuchtweitenregulierung Schweinwerfer				■	■	■	■	■
Licht- und Regensensor				■	■	■	■	■
Reifen-Reparatur-Kit				■	■	■	■	■
Reifendruckkontrollsystem mit Warnanzeige im Cockpit				■	■	■	■	■
Scheibenwischer vorne, mit regelbarer Intervallschaltung und Scheibenwaschanlage				■	■	■	■	■
Sicherheitsgurte vorne mit Gurtstraffer und Gurtkraftbegrenzer (1 = höhenverstellbar)				■	■	■	■ (1)	■ (1)
Stabilitäts- und Traktionskontrolle				■	■	■	■	■
Warnsummer für offene Türen und nicht angelegte Sicherheitsgurte				■	■	■	■	■
Wegfahrsperre				■	■	■	■	■
AUSSEN								
14" Stahlfelgen mit Radzierblenden, Reifen 165/65R14				■	■	–	–	–
14" Alufelgen, Reifen 165/65R14				–	–	■	–	–
15" Alufelgen, Reifen 175/55R15				–	–	–	■	■
Aussenspiegel in Wagenfarbe				■	■	■	■	■
Aussenspiegel elektrisch einstellbar (1 = beheizbar)				■	■	■ (1)	■ (1)	■ (1)
Dachspoiler in Wagenfarbe				■	■	■	■	■
Kühlergrill mit roten Zierstreifen				–	–	–	–	■
Scheiben ab B-Säule abgedunkelt				–	–	–	■	■
Stossfänger in Wagenfarbe				■	■	■	■	■
Türgriffe in Wagenfarbe				■	■	■	■	■
Vorbereitung für Anhängerkupplung (1 = nur CVT)				–	■ (1)	■	■	■
SCHEINWERFER/LEUCHTEN								
LED-Scheinwerfer mit LED-Tagfahrlicht				–	–	–	■	■
Dritte Bremsleuchte hinten				■	■	■	■	■
Gepäckraumbeleuchtung				–	■	■	■	■
Halogen-Scheinwerfer				■	■	■	–	–
Innenraum-Beleuchtung mit Abschaltverzögerung				■	■	■	■	■
Nebelscheinwerfer				–	–	–	■	■
Rückleuchten mit LED-Technologie (1 = nur CVT)				–	■ (1)	■	■	■
Seitenblinker in den Aussenspiegeln				–	–	–	■	■

■ **Serienmässig** ○ **Optional** – **Nicht verfügbar**

	ENTRY	PURE	VALUE	STYLE	DIAMOND
INNEN					
Ablagefächer in den vorderen Türen	■	■	■	■	■
Fernentriegelung Tankdeckel	■	■	■	■	■
Gepäckraum mit zusätzlicher Ablagebox im Boden	–	–	–	■	■
Gepäckraumabdeckung	–	■	■	■	■
Getränkehalter vorne (2x) und hinten (1x)	■	■	■	■	■
Haltegriffe im Dachhimmel vorne	■	■	■	■	■
Kombiinstrument in Carbon-Optik	–	■	■	■	■
Türeinsätze in Carbon-Optik und Stoff (1 = nur CVT)	–	■ (1)	■	■	■
Lenkrad in der Höhe verstellbar	■	■	■	■	■
Lenkrad und Schaltknauf mit Ledereinfassung	–	–	■	■	■
Lüftungsdüsen mit silberfarbenen Akzenten (1 = nur CVT)	–	■ (1)	■	■	■
Mittelarmlehne Fahrersitz (nur CVT)	–	–	–	■	■
Multifunktionslenkrad (Tempomat, Audio, Freisprecheinrichtung)	–	–	■	■	■
Multi-Informations-Display (Durchschnittsverbrauch, Aussentemperaturanzeige)	■	■	■	■	■
Türöffner vorne in Chrom-Optik (1 = nur CVT)	–	■ (1)	■	■	■
ELEKTRISCHE AUSSTATTUNG					
Elektrische Fensterheber hinten	–	–	■	■	■
Elektrische Fensterheber vorne (1 = Komfortschaltung Fahrerseite)	■	■	■ (1)	■ (1)	■ (1)
Servolenkung elektrisch	■	■	■	■	■
Start-Stopp-Automatik	–	■	■	■	■
Tempomat	–	–	■	■	■
Zentralverriegelung mit Funkfernbedienung	–	■	■	–	–
Zentralverriegelung, Keyless-Operation-System (KOS), schlüsselloses Zugangssystem inkl. Motorstart-Knopf «Start-Engine»	–	–	–	■	■
AUDIO-KOMMUNIKATIONSSYSTEME/KLIMATISIERUNG					
Bluetooth®-Audioschnittstelle	–	–	■	■	■
Bluetooth®-Schnittstelle mit Freisprecheinrichtung	–	–	■	■	■
Digitaler Radioempfang (DAB+)	–	■	■	■	■
Klimaanlage manuell	■	■	■	–	–
Klimaautomatik	–	–	–	■	■
4 Lautsprecher	–	■	■	■	■
Mitsubishi Global Navigation System (MGN)	–	–	–	■	■
Multifuktionslenkrad	–	–	–	■	■
Radio/CD/MP3	–	■	■	–	–
USB-Eingang	–	■	■	■	■
SITZE					
Anzahl Sitzplätze	5	5	5	5	5
Fahrersitz höhenverstellbar (1 = Fahrer- und Beifahrersitz)	–	–	■	■ (1)	■ (1)
Kopfstützen höhenverstellbar, vorne und hinten	■	■	■	■	■
Rücksitzlehnen geteilt umklappbar (60:40)	■	■	■	■	■
Sitzbezüge Stoff, Schwarz	■	■	–	–	–
Stoff mit Ziernaht, Schwarz (1 = nur CVT)	–	■ (1)	■	–	–
Stoff/synthetisches Leder, Schwarz	–	–	–	■	■
Sitzheizung vorne	–	–	■	■	■

■ **Serienmässig** ○ **Optional** – **Nicht verfügbar**

TECHNISCHE DATEN

		ENTRY 5-GANG MANUELL	PURE 5-GANG MANUELL	PURE CVT AUTOMAT	VALUE 5-GANG MANUELL	VALUE CVT AUTOMAT	STYLE 5-GANG MANUELL	STYLE CVT AUTOMAT	DIAMOND CVT AUTOMAT
MOTOR									
Zylinder		3	3	3	3	3	3	3	3
Treibstoffart		Benzin	Benzin	Benzin	Benzin	Benzin	Benzin	Benzin	Benzin
Hubraum	ccm	999	999	1'193	1'193	1'193	1'193	1'193	1'193
Leistung	PS(kW) bei 1/min	71(52) / 6'000	71(52) / 6'000	80(59) / 6'000	80(59) / 6'000	80(59) / 6'000	80(59) / 6'000	80(59) / 6'000	80(59) / 6'000
Maximales Drehmoment	Nm bei 1/min	88 / 5'000	88 / 5'000	106 / 4'000	106 / 4'000	106 / 4'000	106 / 4'000	106 / 4'000	106 / 4'000
Abgas-Norm		Euro 6d-TEMP-EVAP-ISC	Euro 6d-TEMP-EVAP-ISC	Euro 6d-TEMP-EVAP-ISC	Euro 6d-TEMP-EVAP-ISC	Euro 6d-TEMP-EVAP-ISC	Euro 6d-TEMP-EVAP-ISC	Euro 6d-TEMP-EVAP-ISC	Euro 6d-TEMP-EVAP-ISC
FAHRLEISTUNGEN									
Beschleunigung 0–100 km/h	sec	16.9	16.9	13.5	12.8	13.5	12.8	13.5	13.5
Höchstgeschwindigkeit	km/h	172	172	173	180	173	180	173	173
NORMVERBRAUCH (WLTP)									
Gesamt	l/100 km	5.2	5.1	5.3	5.0	5.3	5.3	5.6	5.6
CO_2-Emission gesamt	g/km	118	115	121	113	121	121	127	127
CO_2-Emission aus der Treibstoff-bereitstellung	g/km	26	26	27	25	27	27	28	28
CO_2-Zielwert*	g/km	115	115	115	115	115	115	115	115
CO_2-Durchschnitt aller verkauften Neuwagen (Schweiz)	g/km	174	174	174	174	174	174	174	174
Energieeffizienz-Kategorie		A	A	A	A	A	A	A	A

*Provisorischer Zielwert nach neuem Prüfzyklus WLTP, entspricht Ziel 95 g/km gemäss NEFZ-Messverfahren

GEWICHTE									
Leergewicht (inkl. Fahrer 75 kg)	kg	935	945	980	950	980	950	980	980
Zulässiges Höchstgewicht	kg	1'290	1'290	1'370	1'340	1'370	1'340	1'370	1'370
Zuladung (exkl. 75 kg Fahrer)	kg	430	420	465	465	465	465	465	465
Dachlast	kg	50	50	50	50	50	50	50	50
Anhängelast	kg	–	–	200	200	200	200	200	200
MASSE AUSSEN									
Länge	mm	3'845							
Breite	mm	1'665							
Höhe	mm	1'505							
Radstand	mm	2'450							
Spur vorne	mm	1'430							
Spur hinten	mm	1'415							
Wendekreisradius	m	4.6							
Bodenfreiheit unbeladen	mm	150							
Tankvolumen	Liter	35							
LADERAUM									
Laderaum (Volumen VDA min.)	Liter	235	235	235	235	235	175	175	175
Ablagebox im Gepäckraumboden	Liter	–	–	–	–	–	34	34	34
AUFHÄNGUNG, BREMSEN									
Vorderrad-Aufhängung		Mc Pherson Federbeine							
Hinterrad-Aufhängung		Verbundlenkerachse							
Bremsen vorne		Scheibenbremsen							
Bremsen hinten		Trommelbremsen							

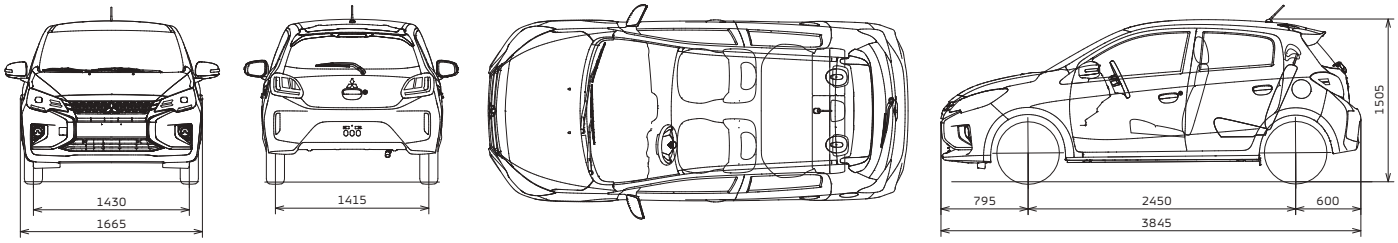

Alle Masse in mm

GENIALE KONDITIONEN FÜR VERSICHERUNG UND LEASING

DIAMOND INSURANCE

DER MEHRWERT DES ERSTKLASSIGEN VERSICHERUNGSSCHUTZES

Insbesondere aufgrund des Selbstbehalts von CHF 0.– in der Kaskoversicherung ist der Versicherungsschutz DIAMOND INSURANCE einzigartig. Sie haben die Möglichkeit, Ihren Mitsubishi zu attraktiven Monatsprämien zu versichern. Die DIAMOND INSURANCE gibt es für alle Ausstattungslinien zu erstklassigen Konditionen.

Versicherungskonditionen
Die Prämien verstehen sich inklusive eidg. Stempelabgaben, Unfallverhütungsbeitrag, Abgaben an das Versicherungsbüro und den Nationalen Garantiefonds. Zudem beinhalten sie nebst der obligatorischen Haftpflichtdeckung auch die Vollkaskodeckung. Zusatzdeckungen wie Grobfahrlässigkeit, Unfallversicherung und Parkschaden können ebenfalls mit eingeschlossen werden.

Ihre Vorteile
- Erweiterte Glasdeckung (zusätzlicher Versicherungsschutz bei Glasschäden an Scheinwerfern, Blinkergläsern und Rückstrahlern)
- Kein Selbstbehalt in der Voll- und Teilkaskoversicherung bei der Reparatur in einer Mitsubishi Garage
- Mietwagen bis CHF 500.– bei ausgewiesenem Bedarf im Schadenfall inbegriffen
- 1-jährige Vertragsdauer mit automatischer Verlängerung
- Ein Ansprechpartner für alle Dienstleistungen rund ums Auto – auch im Schadenfall
- 1 Jahr gratis: Reiseschutzbrief MultiAssistance für Sie und Ihre Familie (im gleichen Haushalt lebende Personen und nicht im gleichen Haushalt lebende minderjährige Kinder)

DIAMOND LEASING

FLEXIBEL UNTERWEGS MIT DER MASSGESCHNEIDERTEN LEASINGLÖSUNG VON MITSUBISHI

Egal wie viel Sie fahren, wie lange Sie Ihren neuen Mitsubishi nutzen möchten oder was Sie am Ende der Leasingdauer machen möchten – das DIAMOND LEASING von Mitsubishi kann ganz individuell auf Ihre spezifischen Bedürfnisse zugeschnitten werden.

Ihre Vorteile
- Geniale Konditionen – mit DIAMOND LEASING fahren Sie Ihren neuen Mitsubishi zu Spitzenkonditionen.
- Flexible Gestaltung – das DIAMOND LEASING kann auf Ihre individuellen Bedürfnisse zugeschnitten werden.
- Klare Budgetierung – Ihre monatlichen Leasingkosten bleiben über die ganze Vertragsdauer konstant, der Zinssatz bleibt unverändert tief.
- Immer ein aktuelles Modell – mit DIAMOND LEASING fahren Sie immer ein neues Fahrzeug, mit allen Vorzügen in Bezug auf Sicherheit, Komfort und Garantieleistungen.
- Keine Umtriebe mit Verkauf oder Eintausch – nach Ablauf des Leasingvertrags geben Sie das Fahrzeug Ihrem Mitsubishi Händler zurück oder übernehmen es in Absprache mit ihm. Nach der Fahrzeugrückgabe können Sie einen neuen Leasingvertrag abschliessen und einfach auf ein Fahrzeug der neusten Generation umsteigen.
- Mobilität ohne Kapitalbindung – Sie wahren Ihren finanziellen Spielraum für andere Anschaffungen. Sie wählen bei Ihrem Mitsubishi Händler Ihr Wunschauto und fahren los. Sie nutzen Ihr Auto so, als wäre es Ihr Eigentum.

Weitere Auskünfte erteilt Ihnen gerne Ihr Mitsubishi Händler.

Berechnen Sie Ihr persönliches Leasing unter:

DIAMOND-LEASING.CH

PIONIERGEIST SEIT ÜBER 100 JAHREN

ÜBER 100 JAHRE JAPANISCHER ERFINDERGEIST

Präzision, Innovation und Durchhaltewille: Tugenden, die den Menschen in Japan zugeschrieben werden und die sich auch in der Performance, dem Design und der Zuverlässigkeit des Space Star widerspiegeln. Elegant und dennoch dynamisch, komfortabel und sicher – beim Space Star haben die Ingenieure nichts dem Zufall überlassen.

RALLYE-SPEZIALIST MIT ÜBER 80 JAHREN ALLRADKOMPETENZ

Die Geschichte von Mitsubishi Motors geht 100 Jahre zurück. Bereits damals galt die Marke als Technologiepionier. Die heutige Mitsubishi Motors entstand aus der 1870 gegründeten Firma des Samurai Iwasaki Yatarō. Das erste Serienauto folgte 1917. Nach Jahren der erfolgreichen Entwicklung bauten die Japaner 1936 erstmals ein Allradauto, das den geologischen Gegebenheiten Japans entsprach. Über 80 Jahre also, in denen Mitsubishi zum führenden 4x4-Spezialisten wurde und sich auf der ganzen Welt einen Namen machte. Neben dem Fokus auf die Allradkompetenz investierte Mitsubishi stark in die Entwicklung von performanceorientierter Technologie. Dies ist auf das erfolgreiche Engagement im Rallye-Sport zurückzuführen, in dem Mitsubishi während Jahrzehnten eine aktive Rolle spielte.

SEIT ÜBER 40 JAHREN ÜBERZEUGENDE ARGUMENTE

Mitsubishi ist seit 1977 auf dem Schweizer Markt präsent. Einst war Mitsubishi der 4x4-Geländewagen für ländliche Gebiete und Bergstrassen. Robust, solide und verlässlich! Dank dieser bestehenden Kompetenzen, unermüdlichem Entwicklergeist und Freude an zukunftsweisendem Design hat sich die Marke Mitsubishi zum Allrounder für urbane Abenteuer entwickelt. Dies beweist der Space Star eindrücklich.

MODELL A VON 1917

Das erste von Mitsubishi Motors produzierte Auto.

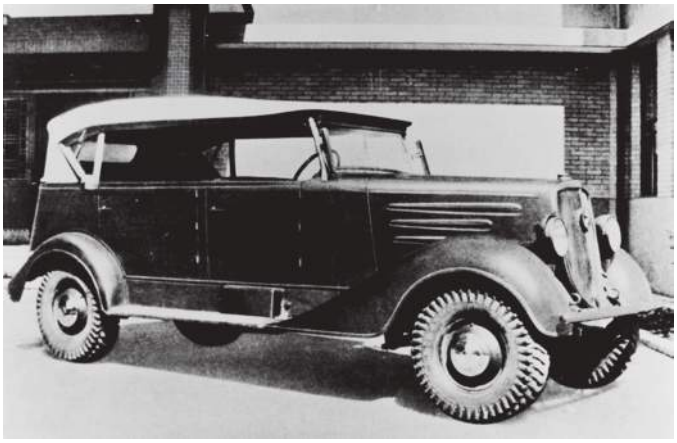

4x4 PX-33

1936 präsentierte Mitsubishi das erste Allradfahrzeug der Welt mit Dieselmotor.

500

Mit seinen modischen Farben und der attraktiven Formensprache war der Mitsubishi 500 von 1959 ein ungewohnter Blickfang.

COLT

Als Klassiker unter den Kleinwagen gilt der Colt, die Weiterentwicklung des Mitsubishi 500. Nach seinem Produktionsende übernahm der Space Star seine Rolle.

EL-PROSP-20002-DE / 20-02

ABGESICHERT MIT LANGJÄHRIGER GARANTIE

WEIL WIR NICHTS DEM ZUFALL ÜBERLASSEN

Mitsubishi – die Marke mit den drei Diamanten im Logo – steht für Allradkompetenz, Innovationen und umweltgerechte Spitzentechnologie mit gewohnt hohem Kundennutzen. Wir bieten japanische Topqualität zu vorteilhaften Preisen.

Und dazu stehen wir: Als erster und einziger japanischer Automobilhersteller gewähren wir die Herstellergarantie und die MAP-Mobilitätsgarantie über 5 Jahre. Dies spiegelt unsere vollkommene Überzeugung von der Qualität unserer Produkte wider. Damit bietet Ihnen Mitsubishi die beste Garantie aller japanischen Produzenten.

MITSUBISHI MOTORS | 5 Jahre Garantie

5 Jahre / 100'000 km Herstellergarantie*
5 Jahre MAP Mitsubishi Assistance (Mobilitätsgarantie)
5 Jahre Lackgarantie
12 Jahre Garantie gegen Durchrostung

*Es gilt das zuerst Erreichte.

IHR MITSUBISHIHÄNDLER IM AARGAU, SEIT 1984

Auto Gysi Hausen

Hauptstrasse 9 | 5212 Hausen | 056 / 460 27 27 | autogysi.ch

Preise, Ausstattung und Daten können jederzeit und ohne Vorankündigung geändert werden.
Ausstattungsdetails, technische Daten und Gewichtsangaben ohne Gewähr. Erstellungsdatum: 02/2020, Version 1.0